



**GLOBAL
CONSTRUÇÕES**

RELATÓRIO FOTOGRÁFICO

PREGÃO ELETRÔNICO 003/2025	ORDEM DE SERVIÇO: 008/2026	CONTRATANTE: Prefeitura Municipal de Santaluz-Ba CNPJ/MF nº 13.807.870/0001-19	OBJETO: OBRA DE QUALIFICAÇÃO, ADEQUAÇÃO E IMPLANTAÇÃO ESTRUTURAL DE SISTEMA DE PROTEÇÃO E COBERTURA EM EQUIPAMENTOS ESPORTIVOS DA EDUCAÇÃO - QUADRA DA ESCOLA BAIRRO MORRO DOS LOPES - SANTALUZ BA
ATA: 001/2025		CONTRATADA: GLOBAL CNPJ/MF nº 23.694.541/0001-62	
BOLETIM DE MEDIÇÃO: BM-02	DATA DA MEDIÇÃO: 15/05/2025		

ANDAMENTO GERAL DA OBRA

1

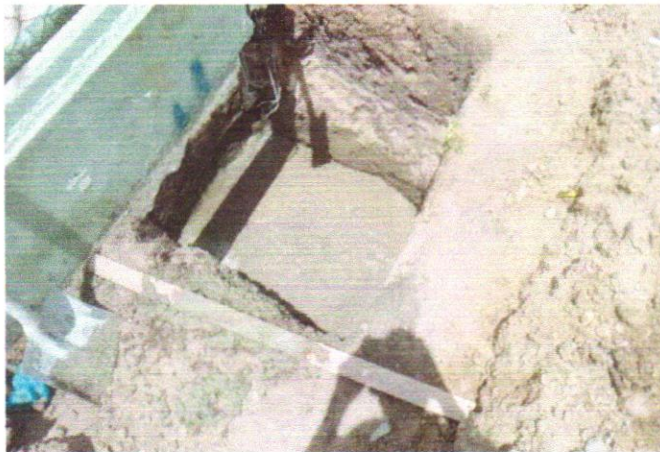

DESCRIÇÃO

LASTRO DE CONCRETO MAGRO, APLICADO EM PISOS, LAJES SOBRE SOLO OU RADIERS.

2



DESCRIÇÃO

LASTRO DE CONCRETO MAGRO, APLICADO EM PISOS, LAJES SOBRE SOLO OU RADIERS.

3



DESCRIÇÃO

ARMAÇÃO DE SAPATA ISOLADA, VIGA BALDRAME E SAPATA CORRIDA UTILIZANDO AÇO CA-50 DE 10 MM

4



DESCRIÇÃO

ARMAÇÃO DE SAPATA ISOLADA, VIGA BALDRAME E SAPATA CORRIDA UTILIZANDO AÇO CA-50 DE 10 MM

Antônio Carlos M.
da S. Nascimento
Gestor de Contratos - EINFRA
CREA: BA 052242940-8

CAMILLA
RIBEIRO CRUZ
BARRETO COSTA
FERREIRA:04531
Assinado de forma
digital por CAMILLA
RIBEIRO CRUZ
BARRETO COSTA
FERREIRA:04531407





**GLOBAL
CONSTRUÇÕES**

RELATÓRIO FOTOGRÁFICO

PREGÃO ELETRÔNICO 003/2025	ORDEM DE SERVIÇO: 008/2026	CONTRATANTE: Prefeitura Municipal de Santaluz-Ba CNPJ/MF nº 13.807.870/0001-19	OBJETO: OBRA DE REQUALIFICAÇÃO, ADEQUAÇÃO E IMPLANTAÇÃO ESTRUTURAL DE SISTEMA DE PROTEÇÃO E COBERTURA EM EQUIPAMENTOS ESPORTIVOS DA EDUCAÇÃO - QUADRA DA ESCOLA BAIRRO MORRO DOS LOPES - SANTALUZ BA
ATA: 001/2025		CONTRATADA: GLOBAL CNPJ/MF nº 23.694.541/0001-62	
BOLETIM DE MEDIÇÃO: BM-02	DATA DA MEDIÇÃO: 15/05/2025		

5



DESCRIÇÃO

CORTE E DOBRA DE AÇO CA-50, DIÂMETRO DE 8,0 MM, UTILIZADO EM ESTRUTURAS DIVERSAS, EXCETO LAJES

6



DESCRIÇÃO

CORTE E DOBRA DE AÇO CA-50, DIÂMETRO DE 8,0 MM, UTILIZADO EM ESTRUTURAS DIVERSAS, EXCETO LAJES

7

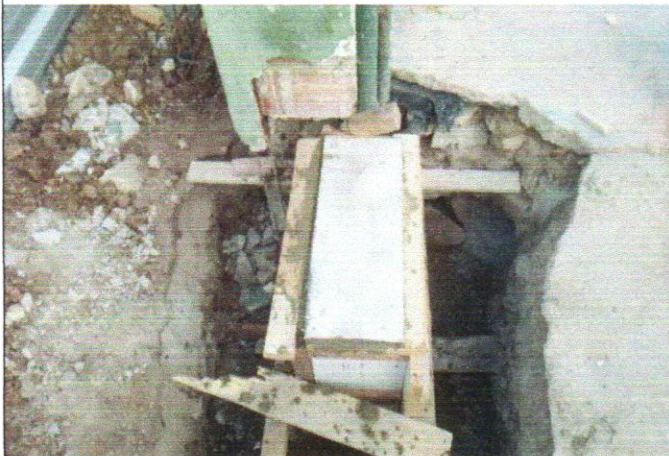

DESCRIÇÃO

FABRICAÇÃO, MONTAGEM E DESMONTAGEM DE FÔRMA PARA VIGA BALDRAME, EM CHAPA DE MADEIRA COMPENSADA RESINADA, E=17 MM, 4 UTILIZAÇÕES

Antônio Carlos M. da S. Nascimento
Gestor Contratado - EINFRA
CREF. BA 052242940-8

8



DESCRIÇÃO

FABRICAÇÃO, MONTAGEM E DESMONTAGEM DE FÔRMA PARA VIGA BALDRAME, EM CHAPA DE MADEIRA COMPENSADA RESINADA, E=17 MM, 4 UTILIZAÇÕES

CAMILLA RIBEIRO Assinado de forma digital por CAMILLA CRUZ BARRETO COSTA
RIBEIRO CRUZ BARRETO COSTA
FERREIRA:045314 FERREIRA:04531407



**GLOBAL
CONSTRUÇÕES**

RELATÓRIO FOTOGRÁFICO

PREGÃO ELETRÔNICO 003/2025	ORDEM DE SERVIÇO: 008/2026	CONTRATANTE: Prefeitura Municipal de Santaluz-Ba CNPJ/MF nº 13.807.870/0001-19	OBJETO: OBRA DE REQUALIFICAÇÃO, ADEQUAÇÃO E IMPLANTAÇÃO ESTRUTURAL DE SISTEMA DE PROTEÇÃO E COBERTURA EM EQUIPAMENTOS ESPORTIVOS DA EDUCAÇÃO - QUADRA DA ESCOLA BAIRRO MORRO DOS LOPES - SANTALUZ BA
ATA: 001/2025		CONTRATADA: GLOBAL CNPJ/MF nº 23.694.541/0001-62	
BOLETIM DE MEDIÇÃO: BM-02	DATA DA MEDIÇÃO: 15/05/2025		

9



DESCRIÇÃO

ALVENARIA DE VEDAÇÃO DE BLOCOS CERÂMICOS FURADOS NA HORIZONTAL DE 9X19X19 CM (ESPESSURA 9 CM) E ARGAMASSA DE ASSENTAMENTO COM PREPARO MANUAL.

10

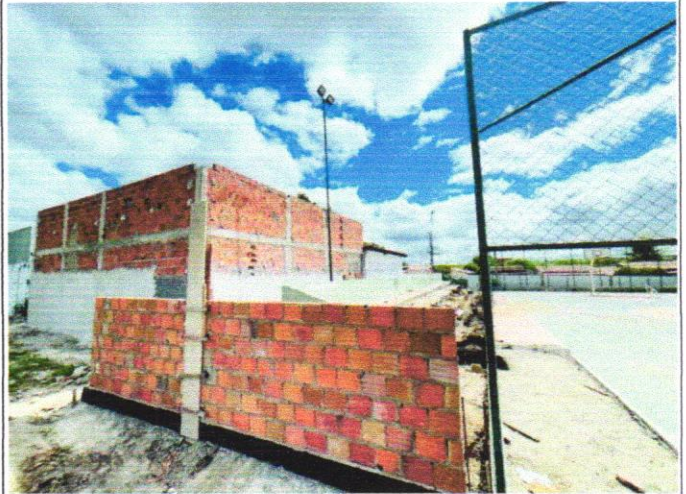

DESCRIÇÃO

ALVENARIA DE VEDAÇÃO DE BLOCOS CERÂMICOS FURADOS NA HORIZONTAL DE 9X19X19 CM (ESPESSURA 9 CM) E ARGAMASSA DE ASSENTAMENTO COM PREPARO MANUAL.

11



DESCRIÇÃO

ESTRUTURA TRELIÇADA DE COBERTURA, TIPO FINK, COM LIGAÇÕES PARAFUSADAS, INCLUSOS PERFIS METÁLICOS, CHAPAS METÁLICAS

Antônio Carlos M.
da S. Nascimento
Gestor de Contratos - EINFRA
CREA. 3A 052242940-8

12



DESCRIÇÃO

ESTRUTURA TRELIÇADA DE COBERTURA, TIPO FINK, COM LIGAÇÕES PARAFUSADAS, INCLUSOS PERFIS METÁLICOS, CHAPAS METÁLICAS

CAMILLA
RIBEIRO CRUZ
BARRETO COSTA
FERREIRA:04531
407504

Assinado de forma
digital por CAMILLA
RIBEIRO CRUZ
BARRETO COSTA
FERREIRA:045314075
04





**GLOBAL
CONSTRUÇÕES**

RELATÓRIO FOTOGRÁFICO

PREGÃO ELETRÔNICO 003/2025	ORDEM DE SERVIÇO: 008/2026	CONTRATANTE: Prefeitura Municipal de Santaluz-Ba CNPJ/MF nº 13.807.870/0001-19	OBJETO: OBRA DE REQUALIFICAÇÃO, ADEQUAÇÃO E IMPLANTAÇÃO ESTRUTURAL DE SISTEMA DE PROTEÇÃO E COBERTURA EM EQUIPAMENTOS ESPORTIVOS DA EDUCAÇÃO - QUADRA DA ESCOLA BAIRRO MORRO DOS LOPES - SANTALUZ BA
ATA: 001/2025		CONTRATADA: GLOBAL CNPJ/MF nº 23.694.541/0001-62	
BOLETIM DE MEDIÇÃO: BM-02	DATA DA MEDIÇÃO: 15/05/2025		



DESCRIÇÃO

ESTRUTURA TRELIÇADA DE COBERTURA, TIPO FINK, COM LIGAÇÕES PARAFUSADAS, INCLUSOS PERFIS METÁLICOS, CHAPAS METÁLICAS

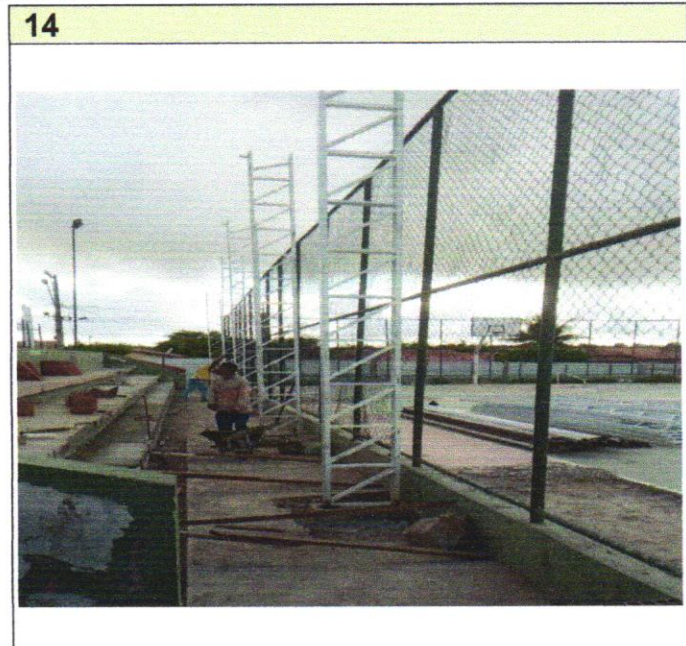

DESCRIÇÃO

ESTRUTURA TRELIÇADA DE COBERTURA, TIPO FINK, COM LIGAÇÕES PARAFUSADAS, INCLUSOS PERFIS METÁLICOS, CHAPAS METÁLICAS



DESCRIÇÃO

ESTRUTURA TRELIÇADA DE COBERTURA, TIPO FINK, COM LIGAÇÕES PARAFUSADAS, INCLUSOS PERFIS METÁLICOS, CHAPAS METÁLICAS

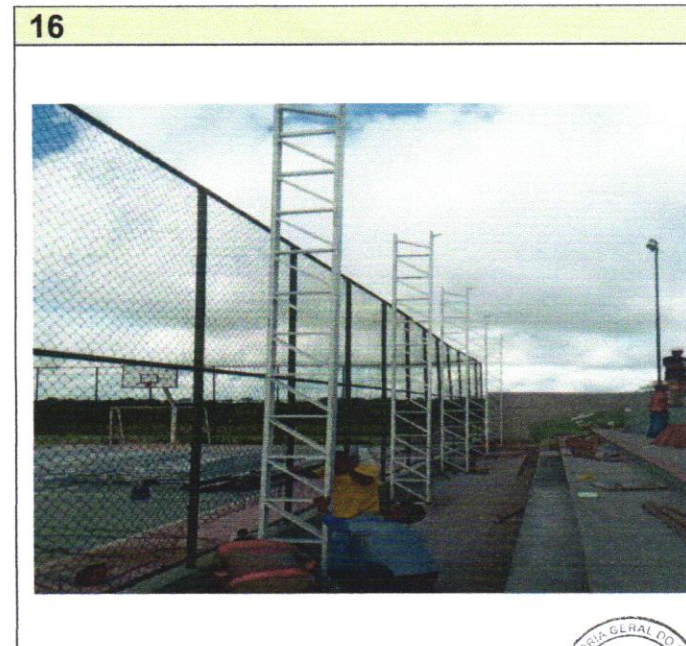

DESCRIÇÃO

ESTRUTURA TRELIÇADA DE COBERTURA, TIPO FINK, COM LIGAÇÕES PARAFUSADAS, INCLUSOS PERFIS METÁLICOS, CHAPAS METÁLICAS

Antônio Carlos M
da S Nascimento
Gestor de Contratos EINFRA/
CREA: 3A 052242940-8

CAMILLA
RIBEIRO CRUZ
BARRETO COSTA
FERREIRA:04531
407504

Assinado de forma
digital por CAMILLA
RIBEIRO CRUZ
BARRETO COSTA
FERREIRA:04531407
504





**GLOBAL
CONSTRUÇÕES**

RELATÓRIO FOTOGRÁFICO

PREGÃO ELETRÔNICO 003/2025	ORDEM DE SERVIÇO: 008/2026	CONTRATANTE: Prefeitura Municipal de Santaluz-Ba CNPJ/MF nº 13.807.870/0001-19	OBJETO: OBRA DE REQUALIFICAÇÃO, ADEQUAÇÃO E IMPLANTAÇÃO ESTRUTURAL DE SISTEMA DE PROTEÇÃO E COBERTURA EM EQUIPAMENTOS ESPORTIVOS DA EDUCAÇÃO - QUADRA DA ESCOLA BAIRRO MORRO DOS LOPES - SANTALUZ BA
ATA: 001/2025		CONTRATADA: GLOBAL CNPJ/MF nº 23.694.541/0001-62	
BOLETIM DE MEDIÇÃO: BM-02	DATA DA MEDIÇÃO: 15/05/2025		

17



DESCRIÇÃO

IMPERMEABILIZAÇÃO DE SUPERFÍCIE COM
EMULSÃO ASFÁLTICA, 2 DEMÃOS

18



DESCRIÇÃO

IMPERMEABILIZAÇÃO DE SUPERFÍCIE COM
EMULSÃO ASFÁLTICA, 2 DEMÃOS

19

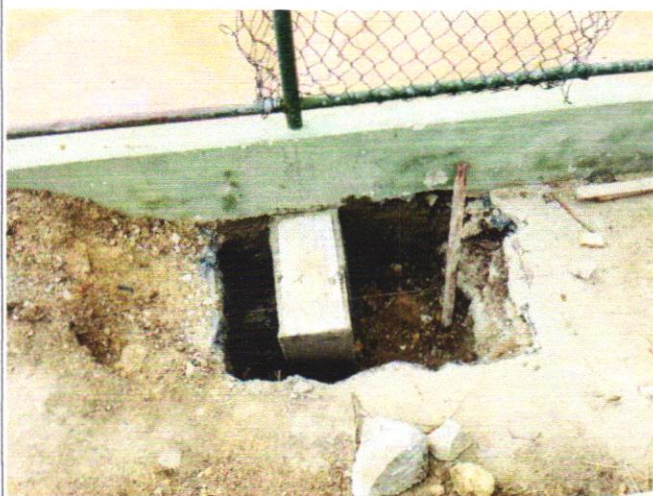

DESCRIÇÃO

CONCRETAGEM DE VIGAS E LAJES, FCK=25 MPA,
PARA QUALQUER TIPO DE LAJE COM BALDES EM
EDIFICAÇÃO TÉRREA

20



DESCRIÇÃO

CONCRETAGEM DE VIGAS E LAJES, FCK=25 MPA,
PARA QUALQUER TIPO DE LAJE COM BALDES EM
EDIFICAÇÃO TÉRREA

Antônio Carlos M.
da S. Nascimento
Gestor de Contratos SEINFRA
CREA BA 052242940-8

CAMILLA
RIBEIRO CRUZ
BARRETO COSTA
FERREIRA:045314
07504

Assinado de forma
digital por CAMILLA
RIBEIRO CRUZ
BARRETO COSTA
FERREIRA:04531407
504